

**Adempimenti ex art. 58 comma 5 DI 73/2021 convertito in L. 106 del 23.7.2021 pubblicata in GU 176 del 24 luglio 2021**

**a) Organizzazione interna, con particolare riferimento all'articolazione degli uffici e all'organigramma.**

Il Liceo Artistico Foppa e l'Istituto Piamarta si caratterizzano per un'organizzazione interna che prevede personale specificamente dedicato (docenti, personale di segreteria e direzione) e una serie di figure a supporto dell'erogazione dei servizi facenti capo all'ente gestore e condiviso con le altre realtà facenti parti del Gruppo Foppa (personale amministrativo, personale ausiliario, responsabili).

Di seguito l'organigramma del Gruppo Foppa, ove è evidenziato sia il personale specificamente dedicato al Liceo Artistico Foppa e all'Istituto Piamarta, sia il personale riconducibile all'ente gestore e alle ulteriori realtà gestite.

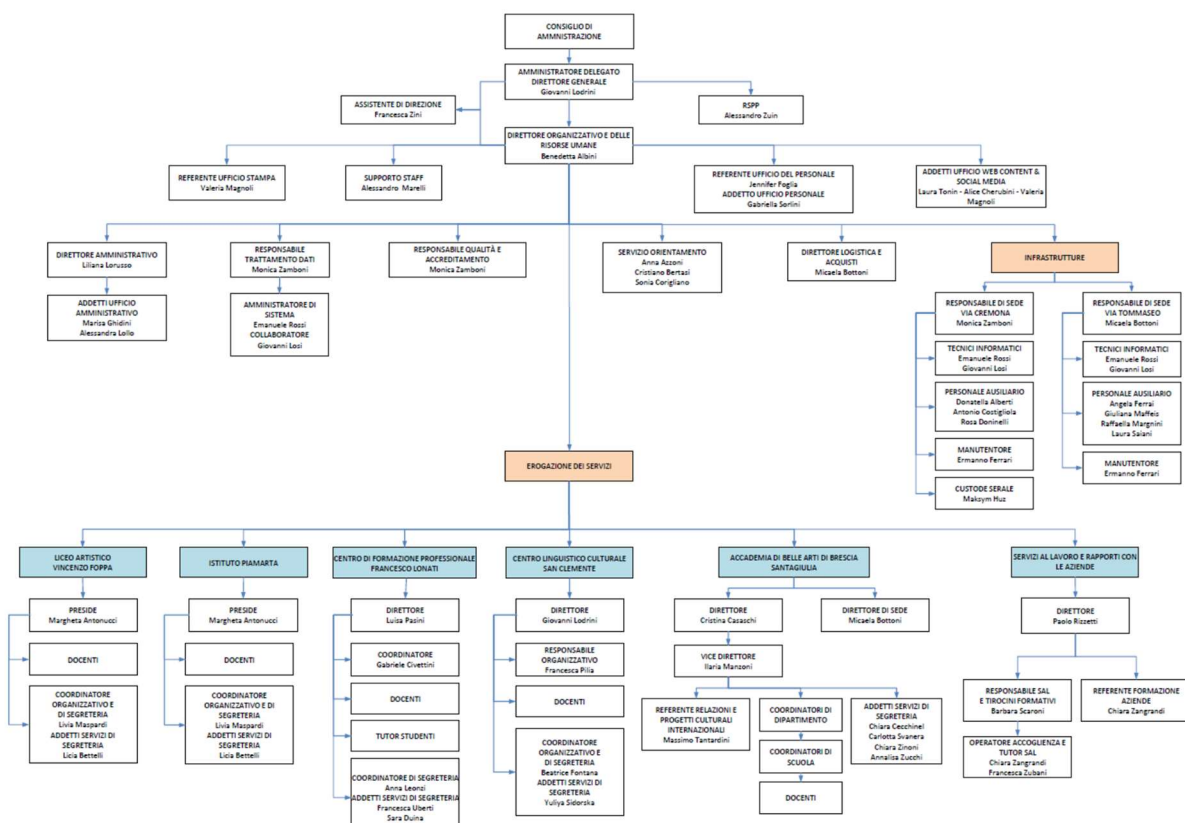

Per una migliore visualizzazione, è possibile scaricare l'organigramma [qui](#).

**b) Informazioni relative ai titolari di incarichi di collaborazione o consulenza, compresi gli estremi dell'atto di conferimento dell'incarico, il curriculum vitae e il compenso erogato.**

| Cognome e nome           | Dettaglio attività     | Durata dell'incarico  | Compenso lordo annuo | Realtà di riferimento |
|--------------------------|------------------------|-----------------------|----------------------|-----------------------|
| Rogna Elena              | docenza                | 28/09/2020-30/06/2021 | 3.692,50 €           | Liceo Artistico Foppa |
| Franzoni Nino            | docenza                | 25/08/2020-30/06/2021 | 8.850,00 €           | Liceo Artistico Foppa |
| Ferretti Paolo           | sportello ascolto      | 07/10/2020-31/05/2021 | 1.400,00 €           | Liceo Artistico Foppa |
| Ferretti Paolo           | sportello ascolto      | 07/10/2020-31/05/2021 | 840,00 €             | Istituto Piamarta     |
| Viviani Arianna          | referente H, DSA, BES  | 25/08/2020-31/07/2021 | 5.600,00 €           | Liceo Artistico Foppa |
| Viviani Arianna          | referente H, DSA, BES  | 25/08/2020-31/07/2021 | 2.800,00 €           | Istituto Piamarta     |
| Gallina Maria            | conversazione inglese  | 31/03/2021-10/06/2021 | 250,00 €             | Liceo Artistico Foppa |
| Gallina Maria            | conversazione inglese  | 02/11/2020-31/03/2021 | 1.250,00 €           | Istituto Piamarta     |
| Nix Jonathan             | conversazione inglese  | 31/03/2021-30/06/2021 | 2.695,00 €           | Liceo Artistico Foppa |
| Martinez Martinez Isabel | conversazione spagnola | 02/11/2020-31/03/2021 | 1.400,00 €           | Istituto Piamarta     |
| Orlandi Eleonora         | Formazione sicurezza   | 17/11/2020-23/12/2020 | 640,00 €             | Liceo Artistico Foppa |
| Orlandi Eleonora         | Formazione sicurezza   | 17/11/2020-23/12/2020 | 320,00 €             | Istituto Piamarta     |
| Riotti Paola             | Lingua cinese          | 03/09/2020-30/06/2021 | 7.232,00 €           | Istituto Piamarta     |

Le collaborazioni e gli incarichi sopra indicati sono relativi all'a.s. 2020/2021. I curricula, essendo la norma successiva al periodo analizzato, sono stati richiesti e saranno pubblicati non appena recepita l'autorizzazione alla pubblicazione.

**c) Conto annuale del personale e delle relative spese sostenute, con particolare riferimento ai dati relativi alla dotazione organica e al personale effettivamente in servizio e al relativo costo, nonché i tassi di assenza.**

| Descrizione  | Costo del personale a.s. 2020/2021 |
|--|------------------------------------|
| Personale docente Liceo Artistico Foppa                            | 555.658,89 €                       |
| Personale docente Istituto Piamarta                                | 81.639,17 €                        |
| Personale docente comune Liceo Artistico Foppa e Istituto Piamarta | 241.345,43 €                       |
| Personale non docente dedicato Liceo Artistico Foppa               | 67.434,01 €                        |
| Personale non docente dedicato Istituto Piamarta                   | 67.434,01 €                        |
| Personale non docente funzioni trasversali ente gestore            | 180.970,33 €                       |
| <b>Totale costi del personale</b>                                  | <b>1.194.481,84 €</b>              |

**Organico 2021/2021**

| Descrizione  | Tempo indeterminato | Tempo determinato |
|--|---------------------|-------------------|
| Personale docente Liceo Artistico Foppa                            | 9                   | 12                |
| Personale docente Istituto Piamarta                                | 2                   | 3                 |
| Personale docente comune Liceo Artistico Foppa e Istituto Piamarta | 1                   | 8                 |
| Personale non docente dedicato Liceo Artistico Foppa               | 4                   | 0                 |
| Personale non docente dedicato Istituto Piamarta                   |                     |                   |
| Personale non docente funzioni trasversali ente gestore            | 16                  | 2                 |
| <b>Totale</b>  | <b>32</b>           | <b>25</b>         |

Tassi di assenze a.s. 2020/2021

Ore lavorabili del personale di cui sopra al 31.07.2021: 59.522,35.

La percentuale di assenza al 31/07/2021 è la seguente:

- 3,96% assenze per eventi tutelati
- 1,51% assenze per malattia
- 1,64% assenze per maternità.

#### **d) Dati relativi al personale in servizio con contratto di lavoro non a tempo indeterminato**

| Descrizione  | Tempo determinato |
|--|-------------------|
| Personale docente Liceo Artistico Foppa                            | 12                |
| Personale docente Istituto Piamarta                                | 3                 |
| Personale docente comune Liceo Artistico Foppa e Istituto Piamarta | 8                 |
| Personale non docente dedicato Liceo Artistico Foppa               | 0                 |
| Personale non docente dedicato Istituto Piamarta                   |                   |
| Personale non docente funzioni trasversali ente gestore            | 2                 |
| <b>Totale</b>  | <b>25</b>         |

#### **e) Documenti e allegati del bilancio preventivo e del conto consuntivo**

La normativa a cui è sottoposta la gestione della scuola non prevede l'approvazione del Bilancio Preventivo.

VINCENZO FOPPA Soc. Coop. ONLUS

Via Cremona, 99

25124 BRESCIA (BS)

P.IVA.: 02049080175

Ente Gestore delle scuole Paritarie Liceo Artistico Foppa, Liceo Artistico Quadriennale Foppa, Istituto PiaMarta

Conto Economico Consuntivo Anno 2019/2020

|  | LICEO ARTISTICO<br>FOPPA e<br>QUADRIENNALE | ISTITUTO<br>PIAMARTA | Spese Comuni     |
|--|--|----------------------|------------------|
| <b>NR. CLASSI</b>  | 11   | 5                    |                  |
| <b>A VALORE DELLA PRODUZIONE:</b>                              |  |                      |                  |
| 1 RICAVI DELLE VENDITE E DELLE PRESTAZIONI                     | 662.868                                    | 425.634              | 925              |
| 5 ALTRI RICAVI E PROVENTI                                      |  |                      |                  |
| a contributi in conto esercizio                                | 55.627                                     | 11.197               | 2.968            |
| b altri  | 49.193                                     | 11.616               | 37.445           |
| <b>TOTALE A VALORE della PRODUZIONE</b>                        | <b>767.689</b>                             | <b>448.448</b>       | <b>41.336</b>    |
| <b>B COSTI DELLA PRODUZIONE:</b>                               |  |                      |                  |
| 6 ACQUISTI MATERIE PRIME, SUSSIDIARIE, CONSUMO, MERCI          | 18.833                                     | 8.226                | 5.138            |
| 7 COSTI PER SERVIZI  | 136.533                                    | 63.088               | 64.575           |
| 8 COSTI PER GODIMENTO DI BENI DI TERZI                         | 17.734                                     | 17.744               | 11.395           |
| 9 COSTI PER IL PERSONALE                                       | 681.858                                    | 236.963              | 173.372          |
| 10 AMMORTAMENTI E SVALUTAZIONI                                 |  |                      | 68.531           |
| 11 VARIAZIONE RIMAN. MAT.PRIME SUSSID. DI CONSUMO E MERCI      | 764  |                      | 1.448            |
| 12 ACCANTONAMENTI PER RISCHI                                   |  |                      |                  |
| 13 ALTRI ACCANTONAMENTI  |  |                      |                  |
| 14 ONERI DIVERSI DI GESTIONE                                   | 24.762                                     | 17.875               | 13.807           |
| <b>TOTALE B COSTI della PRODUZIONE</b>                         | <b>878.956</b>                             | <b>343.896</b>       | <b>338.266</b>   |
| <b>C PROVENTI ED ONERI FINANZIARI:</b>                         |  |                      |                  |
| 16 ALTRI PROVENTI FINANZIARI                                   |  |                      | 3.031            |
| b da titoli immobilizzati che non costituiscono partecipazioni |  |                      | 900              |
| d proventi diversi dai precedenti:                             |  |                      | 2.131            |
| 17 INTERESSI PASSIVI ED ALTRI ONERI FINANZIARI                 |  |                      | 3.368            |
| e verso terzi  |  |                      |                  |
| <b>TOTALE C PROVENTI ed ONERI FINANZIARI</b>                   | <b>-</b>                                   | <b>-</b>             | <b>367</b>       |
| <b>IMPOSTE dell'ESERCIZIO:</b>                                 |  |                      | <b>2.511</b>     |
| <b>UTILE (PERDITA) DELL'ESERCIZIO</b>                          | <b>- 111.267</b>                           | <b>104.552</b>       | <b>- 299.808</b> |
| Attribuzione Quota Costi Comuni                                | - 195.482                                  | - 104.346            | 299.808          |
| <b>UTILE (PERDITA) DELL'ESERCIZIO comprensivo Costi Comuni</b> | <b>- 306.729</b>                           | <b>206</b>           | <b>-</b>         |

## f) Informazioni relative ai beni immobili e agli atti di gestione del patrimonio.

La scuola ha sede in un immobile a disposizione dell'ente gestore in virtù di atto di usufrutto.